

**¿Cómo validar tu beca,  
si eres  
preseleccionado?**



**TALENTO  
DIGITAL**  
INTELIGENCIA  
HUMANA

# Cómo validar tu beca en 4 Pasos

## En el portal de postulación de Talento Digital

1

Confirma tu  
Beca



2

Adjunta tus  
documentos



## Espera el contacto de tu OTEC vía e-mail o teléfono para

3

Contacta a tu  
OTEC



4

Rinde el test de  
Matrícula

- Tienes 3 días hábiles para confirmar tu interés en la Beca, contados desde la fecha en la que recibiste el mail de preseleccionado
- Revisa en este manual los documentos que requieres para acreditar requisitos, cómo confirmar tu beca y cómo adjuntar tus documentos

- Asiste a las reuniones a las que seas citado por tu OTEC
- Rinde el test de matrícula en el [portal de Keyclouding](#) cuando tu OTEC te lo indique.
- Contacta a tu OTEC en caso de dudas sobre el proceso de matrícula, las clases, condiciones de la Beca y otros.



# IMPORTANTE

## CONFIRMA TU BECA:

- Tienes un **plazo de 3 días hábiles para confirmar SI/NO** aceptas las beca en el portal de postulación de Talento Digital. Posterior a dicho plazo, podrías perder tu Beca.
- El OTEC puede citarte a una reunión online o llamarte para entregarte toda la información que necesitas.
- Si tienes consultas, problemas con tu documentación o asistencia a reuniones, contacta a tu OTEC.

## SUBE TUS DOCUMENTOS:

- Sube a la plataforma de postulación de Talento Digital los documentos que acreditan que cumples con los requisitos.
- El peso máximo del archivo es de 10 Mb.
- Se admite documentos de tipo imagen (jpg, gif, png), PDF o texto (Word o similar)
- Sólo puedes subir 1 archivo por cada requisito. En caso de error, puedes volver a subir un nuevo archivo que reemplace al anterior.

**¿Cómo confirmar tu interés y adjuntar tus documentos en el portal de TD?**

**TALENTO  
DIGITAL**  
INTELIGENCIA  
HUMANA

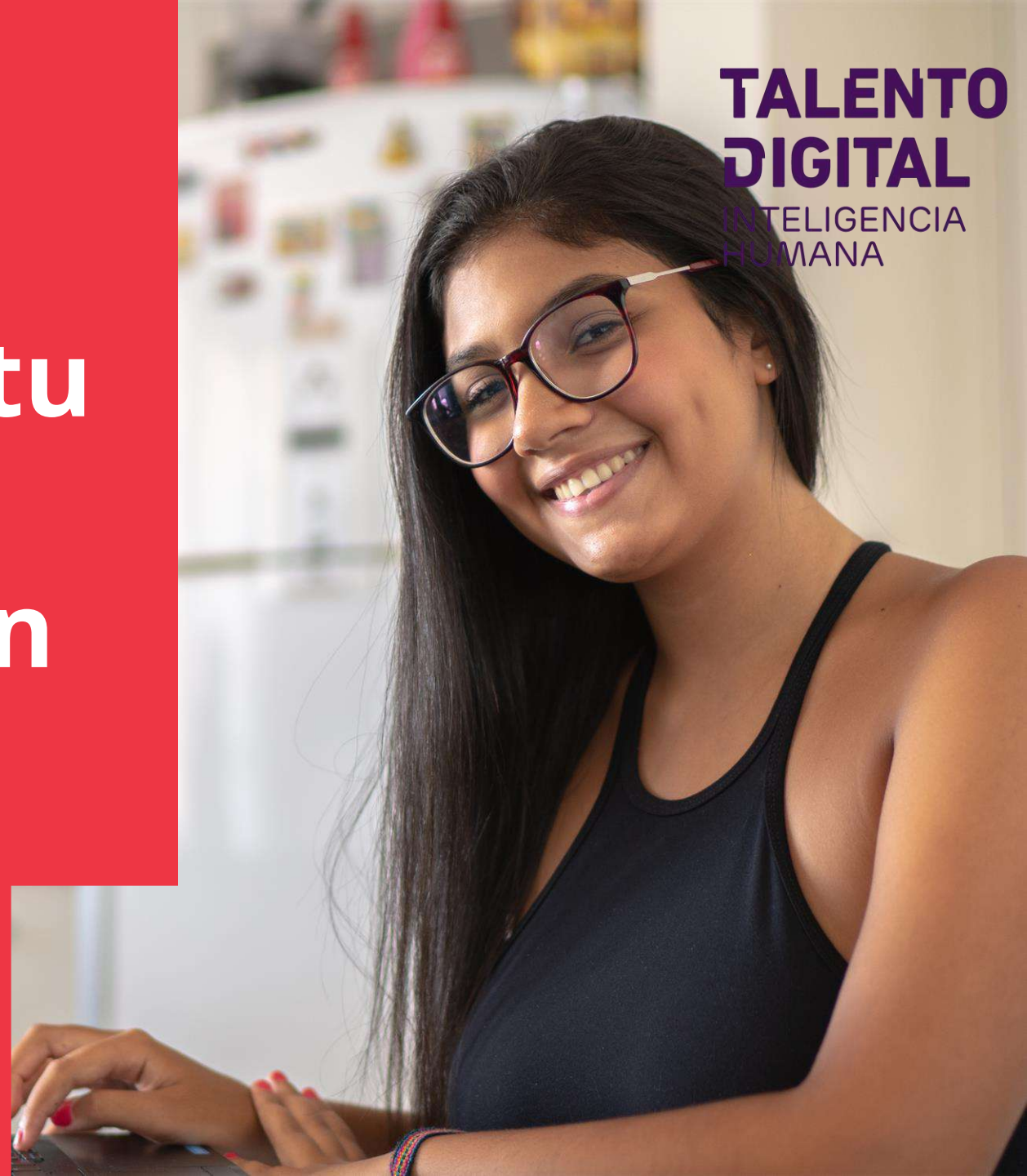



# Ingresa a Mis Resultados

**TALENTO  
DIGITAL**  
INTELIGENCIA  
HUMANA

Inicio Mis Datos Mis Postulaciones **Mis Resultados** Frecuentes

#Reiniciate en Digital 2021

Ya comenzaron las matrículas

Revisar resultados

Click en botón **Revisar resultados** o en "Mis Resultados"



Obtener más información

Contacto: [postula@talentodigitalparachile.cl](mailto:postula@talentodigitalparachile.cl) / +56 2289 86019 - lunes a jueves de 9:00 a 18:00 hrs. y viernes hasta las 16:00 hrs.

UN PROYECTO DE:



sence

CORFO

InvestChile

SOFIFA

OTIC  
SOFIFA  
Capital Financiero

CPC  
CENTRO DE PROMOCIÓN  
Y CALIFICACIÓN

ACTI

BID

DESARROLLADO POR:

FCH  
FUNDACIÓN CHILE

K  
KODOS

# Mis Resultados / Preseleccionado

TALENTO  
DIGITAL  
INTELIGENCIA  
HUMANA

TALENTO  
DIGITAL | INTELIGENCIA  
HUMANA

Inicio

Mis Datos

Mis Postulaciones

Mis Resultados

Preguntas Frecuentes

## Resultado de tus Postulaciones

### POSTULACIONES (COMUNIDAD)

Curso*	Resultado Pruebas Admisión	Cumple Requisitos	Resultado de Postulación
Aplicaciones Full Stack Java Trainee	Aprobado Test Admisión	SI	<a href="#">Preseleccionado &gt; ver detalle</a>
Aplicaciones Full Stack JavaScript Trainee	Aprobado Test Admisión	SI	Preseleccionado en este curso

[Ver todos](#)

Haz clic para ver detalle del curso  
**Preseleccionado** o **Lista de espera**



Si fuiste preseleccionado, tienes 3 días hábiles para confirmar que aceptas la Beca y comenzar tu matrícula. Para ello, debes adjuntar tus documentos que acreditan que cumples los requisitos y contactarte con el OTEC asignado.

Ingresa a tu  
preselección para  
confirmar tu beca e  
iniciar matrícula

- Sólo puedes ser preseleccionado en un curso.
- Si tuvieras otra postulación, quedará inactiva y aparecerá como Preseleccionado en otro curso en Resultado de Postulación

# Mis Resultados / Confirma tu Beca (1/2)

 Preseleccionado  
0016786

Curso  
Aplicaciones Full Stack Java Trainee

OTEC  
NOMBRE DE TU OTEC

Jornada  
Vespertino

Fecha Inicio de Matricula  
10/8/2021



Comuna  
Santiago

Confirma SI/NO aceptas Beca 

Datos OTEC  
Mail y Teléfono de contacto OTEC -  
Horario de Atención

Ingresar tus comentarios al OTEC 

## ▼ Estado de Matricula

Estado de Documentos   
SI puede subir o actualizar 

Estado OTEC  
Pendiente Validar

Motivo OTEC

Observaciones OTEC

Confirmar Beca

Subir Documentos

Clic para  
confirmar tu  
Beca

## ◀◀ **INGRESA AQUÍ PARA:**

Confirmar **SI/NO**  
usarás tu Beca 

Subir **documentos**  
de acreditación

### ★ **IMPORTANTE:**

- Tienes 3 días hábiles para confirmar tu Beca. Luego de ese plazo podrías perderla.
- El peso máximo de archivos es de 10 Mb.

# Mis Resultados / Confirma tu Beca (2/2)

Preseleccionado  
0016786

Confirmar Beca

Subir Documentos

Curso  
Aplicaciones Full Stack Java Trainee

Jornada  
Vespertino

Comuna  
Santiago

Datos OTEC  
Mail y Teléfono de contacto OTEC -  
Horario de Atención

Fecha Inicio de Matricula  
10/8/2021

Confirma SI/NO aceptas

Ingresar tus comentarios

## Confirmar Beca

\* Confirma SI/NO aceptas Beca

Si

Ingresar tus comentarios al OTEC

Cancelar

Guardar

Confirma **SI / NO**  
usarás tu Beca

Escribe aquí a tu OTEC si lo requieres (opcional).  
Recuerda que también puedes contactarlos por teléfono, e-mail y hacer consultas en las reuniones online a las que seas citado.



# Mis Resultados / Preseleccionado ver detalle

Preseleccionado  
0016786

Curso  
Aplicaciones Full Stack Java Trainee

OTEC  
NOMBRE DE TU OTEC

Confirmar Beca Subir Documentos

Curso y OTEC  
donde estás  
preseleccionado

Jornada  
Vespertino

Fecha Inicio de Matricu  
10/8/2021

Jornada, Comuna  
y datos del  
contacto del  
OTEC

Comuna  
Santiago

Confirma SI/NO cumple

Datos OTEC  
Mail y Teléfono de contacto OTEC -  
Horario de Atención

Ingresar tus coment

Estado de Matricula

Estado de Documentos  
SI puede subir o actualizar

- El **Estado de Documentos** te indicará si puedes subir o actualizar documentos
- Una vez que el OTEC valida un documento como SI/NO cumple requisitos, ya no podrás modificarlo

Estado OTEC  
Pendiente Validar

Motivo

Observaciones OTEC

# Mis Resultados / Subir documentos

 Preseleccionado  
0016786

Curso  
Aplicaciones Full Stack Java Trainee

OTEC  
NOMBRE DE TU OTEC

Jornada  
Vespertino

Fecha Inicio de Matricula  
10/8/2021



Comuna  
Santiago

Confirma SI/NO aceptas Beca 

Datos OTEC  
Mail y Teléfono de contacto OTEC -  
Horario de Atención

Ingresar tus comentarios al OTEC 

## ▼ Estado de Matricula

Estado de Documentos   
SI puede subir o actualizar 

Estado OTEC  
Pendiente Validar

Motivo OTEC

Observaciones OTEC

Confirmar Beca

Subir Documentos

Clic para Subir  
tus Documentos

◀◀ **INGRESA AQUÍ PARA:**

Confirmar **SI/NO**  
usarás tu Beca 

Subir **documentos**  
de acreditación



**IMPORTANTE:**

- Tienes 3 días hábiles para confirmar tu Beca. Luego de ese plazo podrías perderla.
- El peso máximo de archivos es de 10 Mb.

# Mis Resultados / Sube tus documentos

## Archivos del postulante

Documento	Estado del Documento	Subir Archivo
Cédula De Identidad	Documento Pendiente	<input type="button" value="Seleccionar archivo"/> Ningún archi... seleccionado
Cesantía	Documento Pendiente	<input type="button" value="Seleccionar archivo"/> Ningún archi... seleccionado
Certificado De Registro Social	Documento Pendiente	<input type="button" value="Seleccionar archivo"/> Ningún archi... seleccionado
Licencia Enseñanza Media	Documento Pendiente	<input type="button" value="Seleccionar archivo"/> Ningún archi... seleccionado
Cotizaciones 36 Meses	Documento Pendiente	<input type="button" value="Seleccionar archivo"/> Ningún archi... seleccionado

## Subir Documentos

- Click en "**Seleccionar archivo**" para cada documento
- **Guardar** una vez seleccionados todos los archivos que deseas subir
- **Volver** para regresar a tu curso preseleccionado. Refresca la pantalla para ver los cambios.

- El peso máximo del archivo es de 10 Mb.
- Se admite documentos de tipo imagen (jpg, gif, png), PDF o texto (Word o similar)
- Sólo puedes subir 1 archivo por cada requisito.

- Para cambiar el archivo, vuelve a seleccionar la opción Subir Documentos y actualiza la selección
- Sólo se guarda la última versión subida.

# Mis Resultados/ Estado de tus documentos

## Archivos del postulante

Documento	Estado del Documento	Subir Archivo
Cédula De Identidad	Por Revisar OTEC	<input type="button" value="Seleccionar archivo"/> Ningún archi... seleccionado
Cesantía	Si Cumple	
Certificado De Registro Social	Error en Documento	<input type="button" value="Seleccionar archivo"/> Ningún archi... seleccionado
Licencia Enseñanza Media	No Cumple	
Cotizaciones 36 Meses	Documento Pendiente	<input type="button" value="Seleccionar archivo"/> Ningún archi... seleccionado

Para confirmar tu Beca, debes tener todos los documentos en estado **SI Cumple** y haber aprobado el test ARP de matrícula

- **Documento Pendiente:** no has cargado ningún archivo.
- **Por Revisar OTEC:** archivo cargado, en espera de ser revisado por el OTEC.
- **Error en Documento:** archivo no corresponde, no legible u otro problema (revisa observaciones del OTEC). En este caso puedes reemplazar el archivo por uno nuevo.
- **Si Cumple:** documento SI acredita requisito.
- **No Cumple:** documento está correcto pero NO cumple requisito.

# Mis Resultados / Confirmado por OTEC

**TALENTO  
DIGITAL**  
INTELIGENCIA  
HUMANA

**TALENTO  
DIGITAL** | INTELIGENCIA  
HUMANA

Inicio

Mis Datos

Mis Postulaciones

Mis Resultados

Preguntas Frecuentes

Documento	Estado del Documento	Subir Archivo
Cédula De Identidad	Si Cumple	
Cesantía	Si Cumple	 Preseleccionado 0016786
Certificado De Registro Social	Si Cumple	Curso Aplicaciones Full Stack Java Trainee
Licencia Enseñanza Media	Si Cumple	OTEC NOMBRE DE TU OTEC
Cotizaciones 36 Meses	Si Cumple	Jornada Vespertino
		Fecha Inicio de Matricula 10/8/2021
		Comuna Santiago
		Confirma SI/NO aceptas Beca ⓘ
		Datos OTEC Mail y Teléfono de contacto OTEC - Horario de Atención
		Ingresa tus comentarios al OTEC ⓘ
		Estado de Matricula
		Estado de Documentos ⓘ No puede subir o actualizar ●
		Estado OTEC
		Confirmado OTEC
		Observaciones OTEC
		Motivo OTEC

Confirmar Beca

Subir Documentos

Para confirmar tu Beca, debes tener todos los documentos en estado **Si Cumple** y haber aprobado el test ARP de matrícula



Recibirás un e-mail cuando tus datos sean Confirmados por el OTEC,



# Mis Resultados / Revisa tu e-mail: te informaremos los cambios en el estado de confirmación de tu Beca



## En espera de confirmación

Tu validación está en proceso por alguno de estos motivos:

- **Error en Documento:** el archivo no corresponde, no legible u otro problema.
- **Falta un Documento:** OTEC te indicará el plazo que tienes para adjuntarlo.
- **Otros:** has solicitado cambio en tu curso preseleccionado,
- **Revisa las Observaciones del OTEC** en el correo y contáctalos de ser necesario.



## Beca no concretada

No se validó tu Beca y perderás el cupo por alguno de estos motivos:

- **Rechazado:** no acredita algún requisito o no presentó en plazo la documentación.
- **Desiste:** preseleccionado declara que no tomará la Beca, no asiste cuando es citado y/o no rinde test de matrícula.
- **No contesta:** no has confirmado tu interés en la Beca en Portal de Talento Digital o no has contestado a llamados, e-mails o no has asistido a reuniones citadas por tu OTEC en un plazo superior a 3 días hábiles contados desde tu preselección.



## Beca Confirmada

Tu OTEC validó que cumples los requisitos de la Beca:

- **Próximos pasos:** tu OTEC te informará la fecha de inicio de clases.
- Recuerda que éstas comenzarán cuando se hayan completado los cupos del curso.
- Sigue las recomendaciones del OTEC para prepararte antes del inicio curso, tales como revisar material, preparar tu PC u otras.

# TALENTO DIGITAL

INTELIGENCIA  
HUMANA

[www.talentodigitalparachile.cl](http://www.talentodigitalparachile.cl)

**Contacto:**

[postula@talentodigitalparachile.cl](mailto:postula@talentodigitalparachile.cl)

**+56 2 2898 6019**

Lunes a jueves de 9:00 a 18:00 hrs.

y viernes de 9:00 a 15:00 hrs.

Ministerio de  
UN PROYECTO DE:



DESARROLLADO POR:

SOFOFA ACTI

**¿Qué documentos  
debo presentar  
para acreditar que  
cumpló los  
requisitos de la  
Beca SENCE?**



**TALENTO  
DIGITAL**  
INTELIGENCIA  
HUMANA

# Cédula de Identidad

## ¿Qué se requiere?

- Copia de tu cédula por ambos lados.
- Puedes ocultar el número de serie.

## Cédulas vencidas:

- Para Chilenos se extiende por 1 año la vigencia de cédulas que vencieron en 2020 o 2021.
- Para extranjeros aplica el mismo criterio, siempre y cuando tenga en trámite en el Departamento de Extranjería y Migración o Gobernación Provincial, el cambio o prórroga de visación de residente o permanencia definitiva.





# Licencia de Enseñanza Media / Aplica a todos los cursos

## ¿Cómo acreditarla?

- Presentar alguno de estos documentos:
  - Licencia Enseñanza Media emitida por el Ministerio de Educación.
  - Certificado del Registro Civil.
  - Certificado de Estudios Superiores.
- Extranjeros pueden presentar Certificado de Título de Enseñanza Media o Superior legalizado y apostillado en tu país de origen.





# Certificado Estudios Superiores / Sólo cursos Diseño UX/UI y Especialidades

- Para **Diseño UX/UI**: certificado de institución superior que acredite que cursó al menos cuatro semestres de alguna de las carreras requisito
- Para **Arquitecto Cloud** y **Ciencia de Datos**, certificado de Título de alguna de las carreras requisito.

Revisa carreras requisito en nuestro [sitio web](#)

**Nota:** puedes presentar este mismo certificado para acreditar Enseñanza Media. En este caso, sube el mismo documento tanto en Título como en Enseñanza Media.



# Cotizaciones y Registro Social de Hogares

## Cotizaciones

- Certificado emitido por la AFP de cotizaciones de los últimos 36 meses, como trabajador dependiente o independiente, emitido con no más de 30 días anteriores a la fecha de matrícula.
- Se obtiene en sitio web de cada AFP.

## Registro Social de Hogares

- Certificado emitido por el Registro Social de Hogares. Debe pertenecer hasta el tramo 80.
- Se obtiene en [sitio web del Registro](#) o en el Municipio.



# Cesantía

## Cesantes presentar alguno de estos documentos:

- Copia del Finiquito de Contrato de Trabajo ratificado ante un Ministro de Fe (Inspección del Trabajo, Notario Público o web de la Dirección del Trabajo).
- Carta de Renuncia, ratificado ante un Ministro de Fe.
- Carta de Despido emitida por el empleador y ratificado ante un Ministro de Fe.
- Certificado de AFP de cotizaciones, donde no cuente con cotización como dependiente durante el mes de postulación o matrícula. Puede utilizar el mismo certificado de AFP de 36 meses con el cual acreditaste el requisito cotizaciones.

## Independientes deben presentar:

- Certificado del SII (Servicio de Impuestos Internos), donde no cuente con boletas de honorarios en el mes de postulación o mes anterior a la matrícula.

**Importante: documentos deben estar extendidos con no más de 30 días anteriores a la fecha de matrícula.**

